

便簽 日期：  
單位：推廣教育組  
速別：普通件  
密等及解密條件或保密期限：

- 一、本案係國立臺中教育大學進修推廣部華語文中心開設「第38期華語師培班－混成式上課」課程招生訊息。
- 二、文陳閱後存查並轉知本組同仁參閱。

會辦單位：

第二層決行 承辦單位	會辦單位	決行
組員 高玉瑄 0504 1034		
副教授兼任 推廣教育組組長 吳雪伶 0505 0939		如擬 教授兼任進修部 推廣部主任 陳國華 0506 1713
秘書 林佑亮 0505 1251		



裝

訂

線

檔 號：

保存年限：

## 國立臺中教育大學 函

機關地址：40306臺中市民生路140號  
承辦人：曾文怡  
電話：04-2218-3286  
電子信箱：wyt seng@mail.ntcu.edu.tw

受文者：國立臺北大學

發文日期：中華民國112年5月2日

發文字號：臺中大學進修字第1120860084號

速別：普通件

密等及解密條件或保密期限：

附件：華語師資培訓班第38期 海報(ATTCH1 A095G0000Q0000000\_0860084A00\_ATTCH1.jpg)

主旨：本校進修推廣部華語文中心開設「第38期華語師培班—混成式上課」，敬請協助宣傳並請查照。

說明：

- 一、旨揭課程設計結合理論與實務，包含「教育部對外華語教學能力認證」考試之核心考科。
- 二、課程適合對象為對華語文教學有興趣者、有意增能第二專長之在學學生及中小學教師、計畫移民海外工作者、計畫報考教育部對外華語教學能力認證考試者、計畫打工渡假者、海外有志成為華語教師者，歡迎在臺人士報名實體或線上模式，遠道和海外意者報名線上模式。
- 三、參與旨揭課程出席時數符合規定且試教合格者，獲頒中、英文結業證書。
- 四、本課程採實體及線上Google Meet混成式授課，詳細課程資訊及報名資訊請參閱網址：[https://dce.ntcu.edu.tw/course\\_detail.php?sn=5651](https://dce.ntcu.edu.tw/course_detail.php?sn=5651)及[https://dce.ntcu.edu.tw/course\\_detail.php?sn=5652](https://dce.ntcu.edu.tw/course_detail.php?sn=5652)，或來電本校華語文中心，電話：(04) 2218-3283。

國立臺北大學

A095G0000Q0000000\_0860084A00.di

第1頁，共3頁



1120505077 112/5/2

正本：各公私立大專校院、各縣市政府教育局、教育部駐外單位

副本：本校進修推廣部

112/05/02  
11:42:25

裝



線





國立台中教育大學華語文中心

Chinese Language Center, National Taichung University of Education

huá yǔ jiāo xué shī zī péi xùn bān  
華 語 教 學 師 資 培 訓 班

dì sān shí bā qī  
第 三 十 八 期

專業師資 超強陣容  
菁華課程 學用合一

全台首創

混成式上課  
實體30人，  
線上30人

開課日期

2023/09/02-  
2024/01/20

線上說明會

2023 / 08 / 31

課程費用

學費19200元

講義費800元

報名費100元

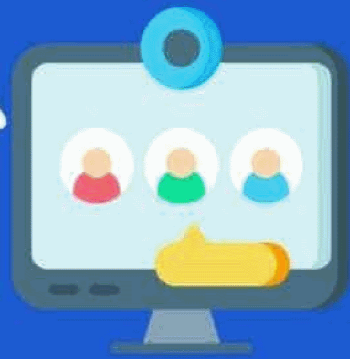

歡迎台灣及海外教師進修報名

報名實體課

報名線上課

