

日期：
便簽 單位：推廣教育組
 速別：普通件
 密等及解密條件或保密期限：

- 一、本案係中原大學辦理110年度創新產業人才培育訓練專班
 - 「創新產業AI物件辨識人才培育班」招生訊息。
- 二、文陳閱後轉知本校同仁知悉。

裝

會辦單位：

第二層決行 承辦單位	會辦單位	決行
<div style="border: 1px solid red; padding: 2px; display: inline-block;">組員 高玉瑄</div> 0817 1527 <div style="border: 1px solid red; padding: 2px; display: inline-block;"> <small>助理教授兼任 推廣教育組組長</small> 吳雪伶 </div> 0817 1715 <div style="border: 1px solid red; padding: 2px; display: inline-block;">秘書 林佑亮</div> 0818 0801		<p style="font-size: 2em; color: red;">可</p> <div style="border: 1px solid red; padding: 2px; display: inline-block; margin-top: 10px;"> <small>教授兼任進修暨 推廣部主任</small> 陳國華 </div> 0818 1435

訂

線



檔 號：

保存年限：

中原大學 函

機關地址：320314桃園市中壢區中北路200號
聯絡人：陳韻心
聯絡電話：03-2651310
傳真：03-2658888

受文者：國立臺北大學

發文日期：中華民國110年8月2日

發文字號：原推字第1100002412號

速別：普通件

密等及解密條件或保密期限：

附件：如文(附件1 A095G0000Q0000000_110H801044_1_02161341891.pdf、附件2 A095G0000Q0000000_110H801044_2_02161341891.jpg)

主旨：檢送本校辦理110年度創新產業人才培育訓練專班-「創新產業AI物件辨識人才培育班」招生海報及報名表各1份，請惠予公告周知並鼓勵所屬人員報名參加，請查照。

說明：

- 一、旨揭訓練課程資訊請至本校推廣教育處網站查閱(<https://bit.ly/3A5H4Wd>)，洽詢電話：03-2651313服務專員。
- 二、諮詢服務時間：星期一至星期五9時至19時。

正本：公私立大專校院

副本：本校推廣教育處

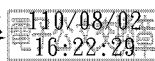

裝
訂
線



中原大學推廣教育處報名表

桃園市政府就業職訓服務處 110 年度創新產業人才培育訓練專班

報名日期：民國____年____月____日	入帳記錄	資料輸入	報名資料確認
	免費課程		
1. 我已瞭解報名班次：是否為學分班、不授予學位證書、學員之學雜費收費、退費基準及使用校內設備等權利義務事項、天災停課/補課辦法。(上課須知詳見「本處」說明，網址 https://oce.cycu.edu.tw/) 2. 學員請加簽個資授權書供本處開課通知、課程資訊通知等相關業務使用。3. 課程謝絕旁聽，禁止轉讓，請勿攜伴或孩童參與上課。			
*學員簽名(若未滿 20 歲者由監護人簽名)：_____			
課程資訊來源	1. <input type="checkbox"/> 大本簡章 2. <input type="checkbox"/> 單張簡章 3. <input type="checkbox"/> 本處網頁 4. <input type="checkbox"/> 本處 mail 5. <input type="checkbox"/> 簡訊 6. <input type="checkbox"/> 傳真 7. <input type="checkbox"/> 報紙廣告 8. <input type="checkbox"/> 夾報 9. <input type="checkbox"/> 公文 10. <input type="checkbox"/> 公司推派 11. <input type="checkbox"/> 104 網頁 12. <input type="checkbox"/> 104mail 13. <input type="checkbox"/> 其他網頁 14. <input type="checkbox"/> 親友介紹 15. <input type="checkbox"/> yahoo 關鍵字搜尋 16. <input type="checkbox"/> 其他_____ (請填寫) 【請單選】		
姓名	身分證字號		生日 年 月 日
學員類別	<input type="checkbox"/> 一般生 <input type="checkbox"/> 校友 <input type="checkbox"/> 持校友證 <input type="checkbox"/> 中原大學在校生 <input type="checkbox"/> 原住民 <input type="checkbox"/> 生活扶助戶 <input type="checkbox"/> 持身障手冊 <input type="checkbox"/> 特約廠商 (代碼：) <input type="checkbox"/> 本校同仁 (代碼：) <input type="checkbox"/> 本校同仁眷屬		
電話 (課程異動將以簡訊通知, 請配合填寫!)	*手機：()	住宅：()	
	公司：()	傳真：()	
E - m a i l		性別	<input type="checkbox"/> 男 <input type="checkbox"/> 女
通訊處	<input type="checkbox"/> <input type="checkbox"/> <input type="checkbox"/>		
服務單位 (學生請寫就讀學校)	職稱	(學生請寫學生)	
學歷	<input type="checkbox"/> 國小 <input type="checkbox"/> 國中 <input type="checkbox"/> 高中職 <input type="checkbox"/> 專科 <input type="checkbox"/> 大學 <input type="checkbox"/> 碩士 <input type="checkbox"/> 博士 <input type="checkbox"/> 其他_____		
班別代碼	課程名稱	上課星期	備註
報名繳件 1095W0172	創新產業 AI 物件辨識人才培育班	二四日	報名繳件不代表確定錄取，錄取名單於甄試後公告
*身分類別 (可複選) 繳件表	<input type="checkbox"/> 一般生 (<input type="checkbox"/> 本報名表、 <input type="checkbox"/> 身分證正面影本) <input type="checkbox"/> 桃園市就學學生 (<input type="checkbox"/> 本報名表、 <input type="checkbox"/> 身分證正面影本、 <input type="checkbox"/> 學生證影本或畢業證書影本) <input type="checkbox"/> 桃園市就業者 (<input type="checkbox"/> 本報名表、 <input type="checkbox"/> 身分證正面影本、 <input type="checkbox"/> 在職證明或勞保明細-正本) <input type="checkbox"/> 設籍桃園市之民眾 (<input type="checkbox"/> 本報名表、 <input type="checkbox"/> 身分證正面影本、 <input type="checkbox"/> 戶籍謄本-正本) ※符合多重身分者累計加分。多重身分者重複資料如本報名表僅須繳交 1 次。 ※請注意! 標有「正本」之文件，使用「線上報名」者須於甄試當日繳交正本佐證資料。		

【報名方式】以下方法擇一

一、掛號郵寄報名相關資料：

郵寄地址：320 桃園市中壢區中北路 200 號
 收件人：中原大學推廣報名處收
 信封備註「創新產業 AI 物件辨識人才培育班課程繳件」

二、線上報名資料：

中原大學推廣教育處網站上網填寫資料並上傳檔案。線上報名網址：<https://bit.ly/3xi3dj3>

【中原大學推廣教育處】

網址：<https://oce.cycu.edu.tw/>

諮詢電話：(03)2651313

傳真：(03)2651398

E-mail：oce-cs@cycu.edu.tw

地址：

320 桃園市中壢區中北路 200 號真知教學大樓 1 樓

服務時間：

週一至週五 09:00~21:30 週六日 09:00~16:30

創新產業 AI 物件 辨識人才培育班

職能升級!
一鹿相挺!

8/29-10/17

週二、四18:30-21:30 ;
週日09:30-16:30

時數
80小時

政府補助
30名
免費上課

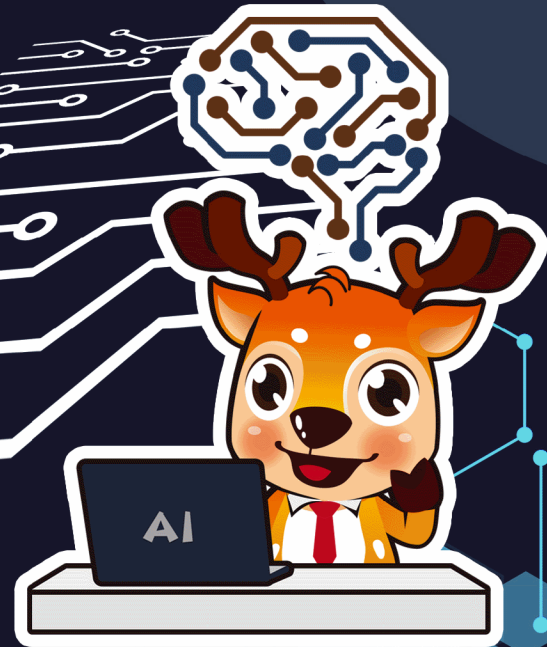

繳件：即日起至8月19日

甄試：8月23日(一)18:30(筆試及口試)

輔導考照：Python MTA 國際證照

Microsoft Azure人工智慧基礎證照

內容：Python程式與人工智慧基礎

Android行動裝置TensorFlow AI程式開發

AI證照與競賽介紹

學員完成訓練專班課程且參與時數達80%者發給「課程證明書」

主辦單位：桃園市政府就業職訓服務處

執行單位：中原大學

更多資訊



A095G0000Q0000000_110H801044_2_02161341891.jpg