

便簽 日期：
 單位：推廣教育組
 速別：普通件
 密等及解密條件或保密期限：

- 一、本案係國立臺南藝術大學藝術推廣處辦理112年度下半年產業人才投資計畫「數位刺繡設計實務班」3年7萬補助課程招生資訊。
- 二、文陳閱後存查並轉知本組同仁參閱。

會辦單位：

第二層 決行	
承辦單位	會辦單位 決行
組員 高玉瑄 0815 1200	如擬 教授兼任進修班 陳國華 0817 推廣部主任 0036
副教授兼任 吳雪伶 0816 推廣教育組組長 1025	
秘書 林佑亮 0816 1047	



裝

訂

線

檔 號：

保存年限：

國立臺南藝術大學 函

機關地址：72045 臺南市官田區大崎里66號
承辦人：李慧真
電話：06-6930100#1832
電子信箱：lihuijen2020@tnnua.edu.tw

受文者：國立臺北大學

發文日期：中華民國112年8月10日

發文字號：南藝藝教字第1124300065號

速別：普通件

密等及解密條件或保密期限：

附件：數位刺繡設計實務班招訓簡章(附件1 A095G0000Q0000000_112CD00411_1_10145118993.pdf)

主旨：檢送本校藝術推廣處辦理112年度下半年產業人才投資計畫「數位刺繡設計實務班」3年7萬補助課程資訊，敬請惠予公告，歡迎轉知邀請有興趣者報名參加，請查照。

說明：

一、採網路報名

(一)請先至臺灣就業通：<https://www.taiwanjobs.gov.tw/Internet/Index/index.aspx> 加入會員

(二)再至在職資訊網：<https://ojt.wda.gov.tw/> 報名

二、補助對象：年滿15歲以上，具就業保險、勞工保險或農(漁)民健康保險被保險人身分之在職勞工。

三、補助金額：勞動部勞動力發展署雲嘉南分署補助一般勞工訓練費用80%、特定對象訓練費用100%。

四、遴選方式

(一)第一次報名參訓課程學員，請先至臺灣就業通加入會員。

(二)依在職訓練之線上報名順序審核參訓資格，依序通知於7日內完成繳費及繳交相關資料(身分證影本(繳驗正

國立臺北大學

A095G0000Q0000000_112CD00411_10145118993.di 第1頁，共7頁



1120509729 112/8/10

本)、存摺影本(繳驗正本)及訓練費用全額繳費),若無法聯繫或逾期未完成,則由備取人員依序遞補(備取者請等候電話通知繳交相關資料)。

五、繳費方式需請先註冊登入本校活動報名系統網站 <https://ap.tnnua.edu.tw/Regist/Main.aspx> 報名活動,審核完成後通知學員繳費。

六、課程聯絡人:本校藝術推廣處李小姐,Email: em1121@tnnua.edu.tw,報名專線:06-6931832。

七、詳細課程招訓簡章如附件。

正本:公私立大專校院(和春技術學院(已停用)、南榮學校財團法人南榮科技大學(已停用)、國立臺南藝術大學、稻江科技暨管理學院除外)、新北市手工藝文創協會、新北市手工藝品商業同業公會、新北市手工藝業職業工會

副本:本校藝術推廣處

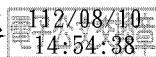

訂

線

112年度產業人才投資計畫招訓簡章

訓練單位名稱	國立臺南藝術大學				
課程名稱	數位刺繡設計實務班第01期				
上課地點	學科： 學科2： 術科：72045臺南市官田區大崎里大崎66號材質系系館4樓梭織與刺繡工作室(梭織與刺繡) 術科2：				
報名方式	採線上報名				
訓練目標	<p>單位核心能力介紹:辦理之推廣教育目標客戶為專業藝術領域從業人員、欲尋求第二專長訓練者、欲學習藝術專長之中高齡者與校外社會人士、對藝術職能發展有興趣之本校師生與教職員工，主要核心訓練類別為音樂學習類、視覺設計類、工藝創作類、音像藝術類、藝史博館類。</p> <p>知識:生活織品應用與創作理念發想、Pe-design刺繡軟體操作知識</p> <p>技能:電腦刺繡機的基本操作、圖案輸入與針法設計、Logo設計實務、貼布繡設計實務、水溶襯應用</p> <p>學習成效:協助文化創意產業設計產業、設計服務產業人才增能學習，多元生活織品應用技能。</p>				
上課日期	授課時間	時數	課程進度/內容	授課師資	遠距教學
2023/09/01(星期五)	09:00~12:00	3.0	認識Pe-design軟體的實務操作(上)	陸佳暉	<input type="checkbox"/>
2023/09/01(星期五)	13:00~16:00	3.0	認識Pe-design軟體的實務操作(下)	陸佳暉	<input type="checkbox"/>
2023/09/02(星期六)	09:00~12:00	3.0	電腦刺繡機的基本實務操作(上)	陸佳暉	<input type="checkbox"/>
2023/09/02(星期六)	13:00~16:00	3.0	電腦刺繡機的基本實務操作(下)	陸佳暉	<input type="checkbox"/>
2023/09/08(星期五)	09:00~12:00	3.0	1. 圖案製作：檔案編修、實務操作(上) 2. 試片個案討論	陸佳暉	<input type="checkbox"/>
2023/09/08(星期五)	13:00~16:00	3.0	1. 圖案製作：檔案編修、實務操作(下) 2. 試片個案討論	陸佳暉	<input type="checkbox"/>
2023/09/09(星期六)	09:00~12:00	3.0	1. 圖案製作：數位繪圖、實務操作(上) 2. 試片個案討論	陸佳暉	<input type="checkbox"/>

A095G0000Q000000_112CD00411_1_10145118993.pdf

第3頁 共4頁

112年度產業人才投資計畫招訓簡章

2023/09/09(星期六)	13:00~16:00	3.0	1. 圖案製作：數位繪圖、實務操作(下) 2. 試片個案討論	陸佳暉	<input type="checkbox"/>
2023/09/15(星期五)	09:00~12:00	3.0	1. 軟體實務操作：圖案編輯(上) 2. 試片個案討論	陸佳暉	<input type="checkbox"/>
2023/09/15(星期五)	13:00~16:00	3.0	1. 軟體實務操作：圖案編輯(下) 2. 試片個案討論	陸佳暉	<input type="checkbox"/>
2023/09/16(星期六)	09:00~12:00	3.0	1. 軟體實務操作：文字編輯(上) 2. 試片個案討論	陸佳暉	<input type="checkbox"/>
2023/09/16(星期六)	13:00~16:00	3.0	1. 軟體實務操作：文字編輯(下) 2. 試片個案討論	陸佳暉	<input type="checkbox"/>
2023/09/22(星期五)	09:00~12:00	3.0	1. 上機實務操作：貼布繡的應用(上) 2. 試片個案討論	陸佳暉	<input type="checkbox"/>
2023/09/22(星期五)	13:00~16:00	3.0	1. 上機實務操作：貼布繡的應用(下) 2. 試片個案討論	陸佳暉	<input type="checkbox"/>
2023/10/06(星期五)	09:00~12:00	3.0	軟體實務操作：連續圖案編輯與應用(上)	陸佳暉	<input type="checkbox"/>
2023/10/06(星期五)	13:00~16:00	3.0	軟體實務操作：連續圖案編輯與應用(下)	陸佳暉	<input type="checkbox"/>
2023/10/07(星期六)	09:00~12:00	3.0	上機實務操作：水溶襯的應用(上)	陸佳暉	<input type="checkbox"/>
2023/10/07(星期六)	13:00~16:00	3.0	1. 上機實務操作：水溶襯的應用(下) 2. 作品成果發表	陸佳暉	<input type="checkbox"/>

※招訓對象

本計畫補助對象為年滿15歲以上，具就業保險、勞工保險、勞工職業災害保險或農民健康保險被保險人身分之在職勞工，且符合下列資格之一：

- (一) 具本國籍。
 - (二) 與中華民國境內設有戶籍之國民結婚，且獲准居留在臺灣地區工作之外國人、大陸地區人民、香港居民或澳門居民。
 - (三) 符合入出國及移民法第16條第3項、第4項規定取得居留身分之一下列對象之一：
 1. 泰國、緬甸地區單一中華民國國籍之無戶籍國民。
 2. 泰國、緬甸、印度或尼泊爾地區無國籍人民，且已依就業服務法第五十一條第一項第一款規定取得工作許可者。
 - (四) 跨國(境)人口販運被害人，並取得工作許可者。
- 前項年齡及補助資格以開訓日為基準日。

※招訓方式

1. 實體宣傳：提供給各社區及機構單位實體海報宣傳單 2. 網路宣傳：將訓練訊息刊登於本校網站及發布於facebook、line。3. email寄送開課通知給本校舊生及登記有意願接收課程通知之民眾。

招訓方式
及資格條件

112年度產業人才投資計畫招訓簡章

	<p>※資格條件 具電腦基礎和Photoshop、Illustrator或小畫家等繪圖軟體操作者為佳，學員可自行準備具有Photoshop、Illustrator或小畫家等繪圖軟體的筆電、隨身碟或硬碟、可自行準備各式布料。</p>
遴選學員標準及作業程序	<p>※學員學歷：大學(含)以上</p> <p>※遴選方式 1. 在職訓練網(https://ojt.wda.gov.tw/)報名。以報名順序為主，並依序遴選審查，額滿後列備取。符合參訓資格者將依序通知7日內繳交報名費用，完成繳費者依序錄取為正取學員，未完成繳費者列為備取。 2. 錄訓通知方式：除公佈於本校網站，並以電話、簡訊或email、line通知本人。 3. 具電腦基礎和Photoshop、Illustrator或小畫家等繪圖軟體操作者為佳。</p>
是否為iCAP課程	<p><input type="checkbox"/>是，課程相關說明： iCAP標章證號： <input checked="" type="checkbox"/>否</p>
招訓人數	15人
報名起迄日期	112年08月02日至112年08月29日
預定上課時間	<p>112年09月01日(星期五)至112年10月07日(星期六)</p> <p>每週五09:00~12:00；13:00~16:00上課、每週六09:00~12:00；13:00~16:00上課</p> <p>共計54小時課程總期</p>
授課師資	<p>※陸佳暉 老師 學歷：國立臺南藝術大學 應用藝術研究所 專長：纖維藝術創作、織品設計</p>
教學方法	<p><input type="checkbox"/>講授教學法（運用敘述或講演的方式，傳遞教材知識的一種教學方法，提供相關教材或講義） <input type="checkbox"/>演練教學法（由講師的帶領下透過設備或教材，進行練習、表現和實作，親自解說示範的技能或程序的一種教學方法） <input type="checkbox"/>其他教學方法：分組演練：Pe-design軟體共7套，2至3人分組操作進行</p>
	<p>實際參訓費用：\$9,100，報名時應繳費用：\$9,100</p> <p>（勞動力發展署雲嘉南分署補助：\$7,280，參訓學員自行負擔：\$1,820）</p> <p>一般勞工政府補助訓練費用80%、全額補助對象政府補助訓練費用100%</p>

112年度產業人才投資計畫招訓簡章

<p>退費辦法</p>	<p>※依據產業人才投資計畫第30、31點規定 第30點、參訓學員已繳納訓練費用，但因個人因素，於開訓日前辦理退訓者，訓練單位應依下列規定辦理退費： (一) 非學分班訓練單位至多得收取本署核定訓練費用5%，餘者退還學員。 (二) 學分班退費標準依教育部規定辦理。 已開訓但未逾訓練總時數1/3者，訓練單位應退還本署核定訓練費用50%。但已逾訓練總時數1/3者，不予退費。 匯款退費者，學員須自行負擔匯款手續費用或於退款金額中扣除。 第31點、訓練單位有下列情事之一者，應全數退還學員已繳交之費用： (一) 因故未開班。 (二) 未如期開班。 (三) 因訓練單位未落實參訓學員資格審查，致有學員不符補助資格而退訓者。 (四) 因訓練單位因素而致訓練班次遭分署撤銷核定。 訓練單位如變更訓練時間、地點或其他重大缺失等，致學員無法配合而需退訓者，訓練單位應依未上課時數佔訓練總時數之比例退還學員訓練費用。 因訓練單位之原因，致學員無法於結訓後6個月內取得本計畫補助金額，訓練單位應先代墊補助款項。經司法判決確定或經認定非可歸責於訓練單位者，得另檢具證明向分署申請代墊補助款項。 匯款退費者，由訓練單位負擔匯款手續費用。</p>
<p>說明事項</p> 	<ol style="list-style-type: none"> 1. 訓練單位得先收取全額訓練費用，並與學員簽訂契約。 2. 低收入戶或中低收入戶中有工作能力者、原住民、身心障礙者、中高齡者、獨力負擔家計者、家庭暴力被害人、更生受保護人、其他依就業服務法第24條規定經中央主管機關認為有必要者、逾65歲之高齡者、因犯罪行為被害死亡者之配偶、直系親屬或其未成年子女之監護人、因犯罪行為被害受重傷者之本人、配偶、直系親屬或其未成年子女之監護人等在職勞工為全額補助對象，報名時須備齊相關資料。 3. 缺席時數未逾訓練總時數之1/5，且取得結訓證書者(學分班之學員須取得學分證明)，經行政程序核可後，始可取得勞動部勞動力發展署雲嘉南分署之補助。 4. 參加職前訓練期間，接受政府訓練經費補助者(勞保投保證號前2碼數字為09訓字保之參訓學員)，及參訓學員投保狀況檢核表僅為裁減續保及職災續保之參訓學員，不予補助訓練費用。
<p>訓練單位 連絡專線</p>	<p>聯絡人：李慧真 聯絡電話：06-6931832 電子郵件：em1121@tnnua.edu.tw</p>

112年度產業人才投資計畫招訓簡章

補助單位 申訴專線	<p>【勞動部勞動力發展署】</p> <p>電話：0800-777888 https://www.wda.gov.tw 其他課程查詢：https://ojt.wda.gov.tw/</p> <p>【勞動部勞動力發展署雲嘉南分署】</p> <p>電 話：06-6985945 分機：1426 傳 真：06-6985941 電子郵件：yct@wda.gov.tw 網 址：https://yct168.wda.gov.tw/Default.aspx</p>
--------------	--

※報名前請務必仔細詳閱以上說明。

