

檔 號：114/200502/

保存年限：5年

便簽 日期：中華民國115年1月2日
單位：進修暨推廣部推廣教育組

速別：普通件

密等及解密條件或保密期限：

- 一、本案係國立中山大學推廣教育「數位碳盤查入門班：新手也能做公司碳盤查」招生簡章。
- 二、文陳閱後存查並轉知本組同仁參閱。

裝

訂

線

1140516960

國立臺北大學

進修暨推廣部推廣
教育組

1140516960

線

114051600

檔 號：

保存年限：

國立中山大學 函

機關地址：804高雄市鼓山區蓮海路70號
承辦人：谷芸菲
電話：(07)525-2000#2700
傳真：(07)525-2017
電子信箱：yunfei@mail.nsysu.edu.tw

受文者：國立臺北大學

發文日期：中華民國114年12月30日

發文字號：中產營字第1141401332號

速別：普通件

密等及解密條件或保密期限：

附件：數位碳盤查入門班新手也能做公司碳盤查.pdf(附件1
A095G0000Q0000000_1140S02820_1_30174138747.pdf)

主旨：檢送本校推廣教育「數位碳盤查入門班：新手也能做公司碳盤查」招生簡章，請惠予公告，並轉知所屬踴躍報名參加，請查照。

說明：

一、課程重點：

- (一)針對還在觀望碳盤查、想做卻不知道從何著手的企業。
- (二)打造專屬的數位碳盤查入門班，從頭帶領企業學員導入數位軟體建立盤查專案。
- (三)透過清楚的介面分析公司重大排放源，並使用AI工具自動化辨識，簡化資料蒐集流程，大幅降低作業時間與提升數據正確性，一鍵產出，即可自動生成盤查報告，高效提升盤查效率！

二、課程時間：

- (一)平日班115年1月21日至1月22日(上午9時至下午4時)。
- (二)假日班115年1月24日至1月25日(上午9時至下午4時)。
- (三)企業包班：10人以上即可包班，符合資格者可由授課單位協助申請政府補助，授課內容將以包班企業進行教材客製化，量身訂製碳盤查清冊與報告書。



國立臺北大學



三、上課地點：國立中山大學國際研究大樓（高雄市鼓山區蓮海路70號）。

四、報名對象：

- (一)溫室氣體內部稽核人員。
- (二)企業推動溫室氣體盤查相關部門之主管與同仁。
- (三)欲執行碳中和計畫之相關人員與顧問。

五、報名方式及優待辦法：

- (一)詳細資訊請參考招生簡章，或至本校推廣教育課程資訊入口網查詢：<https://supr.link/ELaz2>
- (二)〔補助〕符合資格之企業或所屬員工，可由授課單位協助申請政府補助，補助資格請詳簡章。

六、如有課程相關問題，請逕洽本校全球產學營運及推廣處推廣教育組谷小姐，電話：07-5252000分機2700，電子信箱：yunfei@mail.nsysu.edu.tw。

正本：各縣市機關、公私立大專院校及公司行號

副本：本校全球產學營運及推廣處

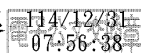

『數位碳盤查入門班：新手也能做公司碳盤查』

招生簡章

一、課程簡介：

本培訓針對還在觀望碳盤查、想做卻不知道從何著手的企業，打造專屬的數位碳盤查入門班，從頭帶領企業學員導入數位軟體建立盤查專案，透過清楚的介面分析公司重大排放源，並使用 AI 工具自動化辨識，簡化資料蒐集流程，大幅降低作業時間與提升數據正確性，最後只要一鍵產出，即可自動生成盤查報告，高效提升盤查效率！

二、招生對象：

- (一) 溫室氣體內部稽核人員。
- (二) 企業推動溫室氣體盤查相關部門之主管與同仁。
- (三) 欲執行碳中和計畫之相關人員與顧問。

三、上課地點：國立中山大學國際研究大樓

四、課程日期及內容：

【平日班 1/21、1/22；假日班 1/24、1/25】

碳盤查概述與系統導入
第一天 1/21 or 1/24
本課程以企業實務需求為核心，透過系統化的教學設計，協助學員建立從「理解碳盤查」到「獨立完成盤查與系統操作」的完整能力。課程首先帶領學員掌握最新碳盤查政策趨勢、國際規範與完整的盤查流程，建立規範的架構與觀念；接續進行盤查系統的實作訓練，從基礎操作到數據輸入、係數查找與報告書產製，逐步強化學員在真實場域中可立即應用的技能。
<ul style="list-style-type: none">● 精簡摘要 ISO 14064-1 的規範內容，快速上手碳盤查重點與流程● 實務操作碳盤查系統，模擬清冊製作● 排放量計算與數據詮釋● 內部稽核重點解析
場域實作
第二天 1/22 or 1/25
第二天課程安排企業實地參訪，讓學員將前一天所學的碳盤查與 ESG 系統操作知識，應用於真實場域中。透過現場觀察企業運作與能源使用情況，學員將自主分析排放源，了解盤查過程中的重點與挑戰，強化理論與實務的結合。
<ul style="list-style-type: none">● 掌握碳盤查流程：能觀察並理解企業現場的能源使用與排放源，熟悉盤查操作的實務步驟● 排放源分析能力：能從現場的製程分析應計算的排放源，了解資料來源與計算方式● 了解企業碳管理實務：能透過與企業人員互動，掌握碳管理在日常營運中的實際應用與改善策略

五、培訓證書：參加全程課程並通過測驗者，授予國立中山大學「數位碳盤查入門班：新手也能做公司碳盤查培訓證書」。

六、結業證書：學員修讀期滿由本校發給中、英文結業證明書，惟缺課超過三分之一以上（含請假時數）者，恕不發給結業證明書，結業證書之班別名稱以結業班級為準。

七、報名方案及收費標準：（含講師費用、證書、課程講義、場地費、餐費等費用）

【方案一】個人報名

平日班 09:00~12:00，13:00~16:00	1/21(三)、1/22(四)	售價 10,000 元/位
假日班 09:00~12:00，13:00~16:00	1/24(六)、1/25(日)	售價 10,000 元/位

【方案二】企業包班

※企業報名 10 名以上可客製化包班，以企業實際作業情形為講授內容

企業包班	115/3/5 前	售價 10,000 元/位
------	-----------	---------------

〔補助條件〕

- 符合產業資格且投保人數 30 人以下之企業或所屬員工，可由授課單位協助申請政府補助，每 1 位員工可申請 10,000 元新台幣，最多申請 100,000 元新台幣；惟補助經費用罄時將提醒報名者。
- 產業資格
 - (1) 服務業：G 批發及零售業 45-48 之各子類；H 運輸及倉儲業 49-54 之各子類；I 住宿及餐飲業 55-56 之各子類；J 出版影音及資訊通訊業 58-61 之各子類；L 不動產業 67-68 之各子類；M 專業、科學及技術服務業 73、74 及 76 之各子類；N 支援服務業 77-82 之各子類；P 教育業 85 之各子類；Q 醫療保健及社會工作服務業 86-88 之各子類；R 藝術、娛樂及休閒服務業 90-93 之各子類；S 其他服務業 94-96 之各子類
 - (2) 製造業：商業登記屬 C 大類、稅籍開頭兩碼在 08~34 之間、具工廠登記之企業



退費標準：

- (一) 學員自報名繳費後至實際上課日前退學者，退還已繳學費之九成。
- (二) 學員自實際上課之日算起未逾全期三分之一者退還已繳學費之半數。
- (三) 學員在班時間已逾全期三分之一者，不予退還。

九、報名相關資訊：（請詳讀報名辦法，以免自身權益受損）。

- (一) 報名方式：網路線上報名，<https://forms.gle/TS2zK1sB9XL1CSfG6>
- (二) 報名期限：開課前 5 天截止報名，額滿為止。
- (三) 繳費期限：線上報名後請於 5 天內繳費（含假日），逾期視同放棄報名，將取消名額。

十、其他事項：

- (一) 額滿為止，避免爭議依繳費先後順序為準。
- (二) 若於開課前取消課程，則收取 10%手續費。
- (三) 因天災而需變更上課日期與地點，將另行公告，恕不接受退費。
- (四) 本簡章若有未盡事宜，本處保留得以隨時修改之權利。

十一、聯絡方式：

【課程內容詢問】

茂登碳中和環保有限公司 許小姐 07-2627357
E-mail: mdce.myh@gmail.com

【報名相關問題】

國立中山大學全球產學營運及推廣處 谷小姐
07-5252000 分機 2700
E-mail: yunfei@mail.nsysu.edu.tw