國立臺北大學
National Taipei University
進修暨推廣部　推廣教育組

【三峽】人人都能學會的
iPad Procreate 零基礎入門課

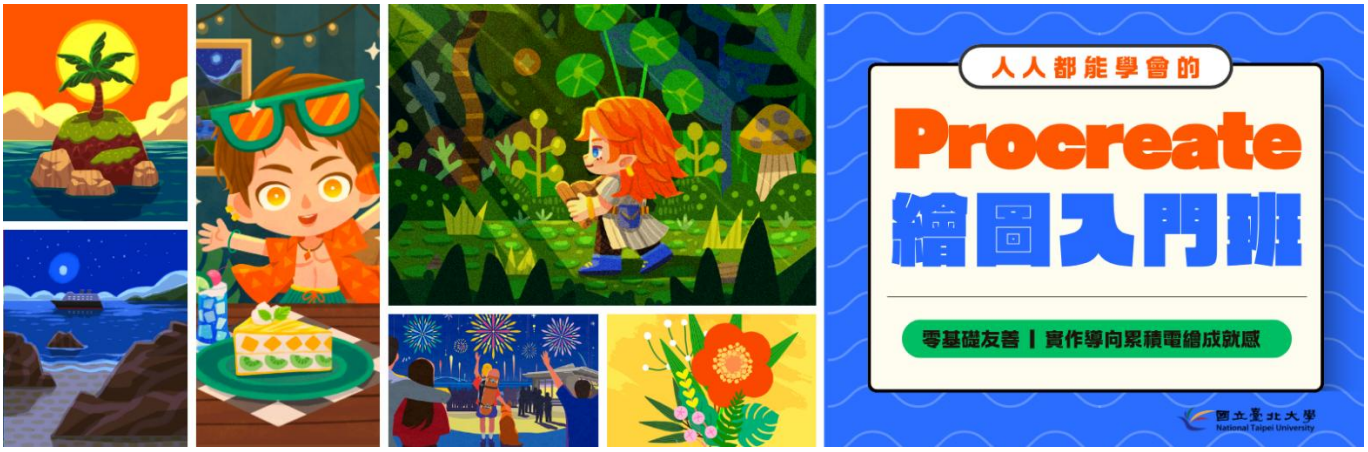

課程資訊

上課日期：116年1月9日116年3月6日**(2/6春節連假停課/ 2/27和平紀念日連假停課)**

上課時段：每周六14:00-17:00

上課時數：21小時

上課地點：國立臺北大學三峽校區商學大樓。

招生人數：繳費未滿10人報名不開班，本組保留增額或不足額開班之權利。

課程費用：**免報名費，2026/12/21前報名享早鳥優惠：3,750元**，正常學費：4,300元。

招生對象： 國中至成人，無論有無繪畫技巧，零基礎皆可報名。

設備需求：需自備 Apple ipad / Apple pencil / 自行購買完成Procreate軟體 。

(Ipad 建議使用 PRO 系列 尤佳)

課程特色：本課程專為零基礎學員設計，從 Procreate 基本操作、筆刷運用到插畫創作，循序漸進建立數位繪圖基礎，將工具操作、繪畫觀念與實作練習完整結合。🎨✨

零基礎友善	實作導向	創作整合
將複雜工具拆解成可理解、可立即操作的步驟，降低初學者的學習門檻。	每個階段皆以作品練習驗證學習成果，邊學邊做累積成就感。	從軟體操作延伸至構圖、色彩與完整插畫製作，培養獨立創作能力。

三峽推廣教育組
聯繫電話：(02)8674-1111#66455
服務時間：PM13:30-21:30

國立臺北大學
National Taipei University
進修暨推廣部 推廣教育組

師資簡介

Shawn 老師

經歷

現任：平面設計師 | 接案插畫師 | 繪圖講師

- 4 年以上實體繪圖教學經驗。
- 教授內容涵蓋手繪、麥克筆、素描、色鉛筆、數位繪圖與 Procreate。
- 授課對象橫跨國中、高中、大學至成人，能處理不同年齡層的學習節奏。
- 多次零基礎課程教學經驗，能帶領學員從完全不熟悉 Procreate，到具備獨立完成基礎數位插畫作品的能力。
- 約 6 年 Procreate 使用經驗，熟悉數位插畫完整製作流程。
- 現職平面設計師，持續將數位繪圖應用於視覺設計與商業專案。
- 具接案插畫經驗，承接多種類型插畫案件，熟悉構圖、配色、造型、質感與完稿邏輯。
- 教學不僅著重軟體功能，也重視學員是否能將工具真正轉化為創作能力。

課程大綱

週次	日期	課程內容	備註
第一週	1月9日	功能介紹＆繪圖入門 - 花卉	從介面、筆刷、功能介紹與基本操作開始，用簡單花卉練習，完成第一幅插畫，建立 Procreate 的操作基礎。
第二週	1月16日	質感運用 - 甜點飲料	學習圖層效果與使用筆刷掌握不同材質的表現方式，讓繪製出的甜點與飲料更有質感。
第三週	1月23日	對稱工具 - 花紋設計	學會使用對稱與繪圖輔助工具，快速完成整齊、有設計感的花紋，掌握圖形排列與重複應用技巧。
第四週	1月30日	角色設計 - Q版人物	從簡單人物比例教學到人物設計與細化描繪，在這堂課會完成一個簡易的 Q 版角色，實作一次角色的繪製流程。
第五週	2月13日	氣氛營造 - 森林風景	利用圖層學習不同時間對場景造成的光影與色彩變化，讓畫面產生時間感，並掌握如何營造不同的場景氣氛。
第六週	2月20日	物件組合 - 圖片合成	學習選取、變形、圖片匯入與圖層運用，把不同素材重新組合，完成具有主題與構圖的合成作品。
第七週	3月6日	課程總複習 - 插畫創作	整合前六堂所學，從草稿、構圖、配色到細節根據課堂主題完成一幅完整插畫，從練習走向創作。

三峽推廣教育組
聯繫電話：(02)8674-1111#66455
服務時間：PM13:30-21:30

國立臺北大學
National Taipei University
進修暨推廣部 推廣教育組

報名方式

報名期間：即日起至 **116/1/4(一)** 截止，額滿提前截止。

報名方式

- 網路報名：本組網站(https://dce.ntpu.edu.tw/)線上系統報名並登錄個人資料。
- 現場報名：請於辦公時間（週一至週五 09:00~21:30）至本組填寫紙本報名。

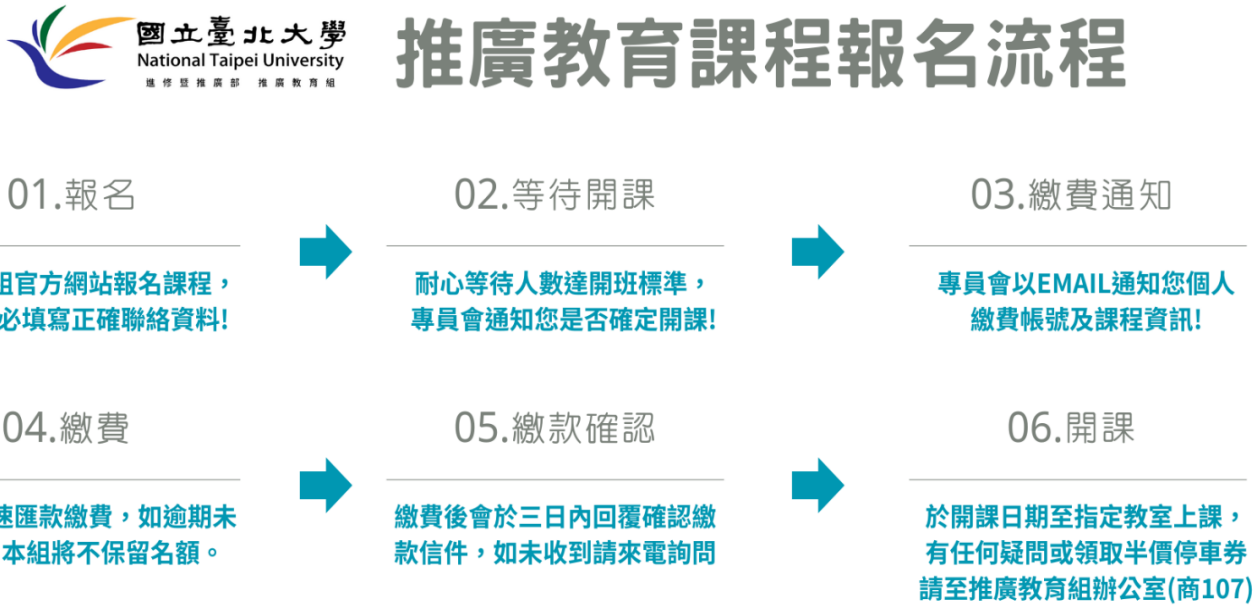

現場會有辦公室同仁協助操作系統，因此請記得攜帶手機前往。

繳費方式

報名人數達開課標準

將以E-MAIL及電話併行之方式，個別通知學員繳費，並給予個人專屬繳費帳號。

課程費用繳交一律採 ATM 轉帳或金融機構跨行匯款，恕無現金及信用卡繳納方式。

學費繳交方式(繳費產生之手續費需由學員自行支付，金額依各金融機構規定為主)

(1) 至各家銀行櫃檯，填寫電匯單。

(2) 至郵局填寫跨行匯款單。

(3) 持提款卡使用自動提款機(ATM or web ATM)轉帳。

※相關課程之通知均以電子郵件E-MAIL寄發為優先

報名時請務必提供正確有效之電子郵件帳號

三峽推廣教育組
聯繫電話：(02)8674-1111#66455
服務時間：PM13:30-21:30

國立臺北大學
National Taipei University
進修暨推廣部　推廣教育組

注意事項

一、 本組蒐集之個人資料，僅作為個人資料特定目的109教育或訓練行政及158學生(員)(含畢、結業生)資料管理，非經當事人同意，絕不轉做其他用途，亦不會公布任何資訊，並遵守法律規定及本校個人資料保護管理制度安全控管要求，保障您的個人資訊安全。

二、 開課日後報名者，缺課時數照常計算，且不得要求補課或學費之折扣，若無法同意請勿報名。

三、 本課程為非學分班，缺課不超過全期三分之一者，將發給本校結業證明，不授予學位證書。結業證明本組僅保留半年，逾期須付費申請。

四、 退費及相關規定：

1. **學員繳費後開課前無法就讀者，得申請退還所繳學費之九成；學員於開課後未逾全部課程三分之一時數無法就讀者，得申請退還所繳學費之二分之一；學員於開課後逾全部課程三分之一時數無法就讀者不予退費。除未開班外，報名手續費 200 元，概不退還。**
2. 學員人數未達開班人數時，本組得延期開課或停辦；如停辦該班次，本組悉數退還所繳費用，並通知於規定期限內辦理退費，逾期恕不受理。
3. 辦理退費時需填寫退費申請表，並繳附學費收據正本、身分證正反面影本及學員本人之土銀或郵局存摺封面影本(若提供其他金融機構帳戶須扣除匯費)。因本校退費辦理流程為一個月方會入帳，尚請申辦學員見諒。

五、 本課程無補課機制，敬請學員報名後踴躍出席，以維護自身權益。

六、 學員在修習期間如有影響教師授課或其他學員學習等不當行為，經本組通知仍未改善者，得註銷其修讀資格，且不予退費。

七、 為維護已繳費學員之權益，上課嚴禁試聽或冒名頂替，違者將照相存證並循法律途徑解決。

八、 政府公佈之停課公告為準；補課事宜將於停課日後下次上課時通知。

九、 患有或疑似患有 SARS、COVID-19或其他法定傳染病者，本組得拒絕其入學及上課。個人若因疫情需進行隔離/檢疫/自主管理，致使無法上課者(需檢附相關證明)，開課前得申請全額退費，課間則依比例申請退費。

十、 本組保有變動預定課程、師資、遠距同步上課等簡章內容之權力，必要時將依實際開課情形作適當調整，若有變更將提前告知學員。

十一、 本組保留審核學員報名資格、增額錄取或不足額開班之權利。

十二、 請確定您已詳閱各注意事項，再進行報名手續，報名即表示同意遵守本組一切規定。簡章內若有未盡事宜，本組保留修改之權利，並將公告於網站，恕不另行通知。

三峽推廣教育組
聯繫電話：(02)8674-1111#66455
服務時間：PM13:30-21:30

國立臺北大學
National Taipei University
進修暨推廣部　推廣教育組

交通資訊

國立臺北大學三峽校區

地址：23741 新北市三峽區大學路 151 號

課程教室：推廣教育課程於**商學大樓**教室上課

請查閱本校交通與地圖資訊：https://new.ntpu.edu.tw/about/map-directions



三峽推廣教育組
聯繫電話：(02)8674-1111#66455
服務時間：PM13:30-21:30