

便簽 日期：
 單位：推廣教育組
 速別：普通件
 密等及解密條件或保密期限：

- 一、本案係國立高雄科技大學辦理線上課程招生簡章。
- 二、文陳閱後存查並轉知本組同仁參閱。

會辦單位：

第二層 承辦單位	會辦單位	決行
<div style="border: 1px solid red; padding: 2px; display: inline-block;">組員 高玉瑄</div> 0223 1542 <div style="border: 1px solid red; padding: 2px; display: inline-block;">副教授兼任 推廣教育組組長 吳雪伶</div> 0223 1754 <div style="border: 1px solid red; padding: 2px; display: inline-block;">秘書 林佑亮</div> 0223 1755		<p style="color: red; font-size: 1.2em;">如擬</p> <div style="border: 1px solid red; padding: 2px; display: inline-block;">教授兼任通譯暨 推廣部部主任 陳國華</div> 0228 2332



裝

訂

線

檔 號：

保存年限：

國立高雄科技大學 函

機關地址：80778高雄市三民區建工路415號
承辦人：蔡宛汝
電話：07-3814526#12846
電子信箱：ru66@nkust.edu.tw

受文者：國立臺北大學

發文日期：中華民國112年2月22日

發文字號：高科大推字第1120700061號

速別：普通件

密等及解密條件或保密期限：

附件：線上課程.jpg(附件1 A095G0000Q0000000_112IE00121_1_22095931319.jpg)

主旨：檢送本校辦理線上課程招生簡章乙份，敬請轉知所屬單位惠予公告，並鼓勵所屬人員報名踴躍報名參加，請查照。

說明：

- 一、為便利學員學習無礙提高學習意願，本校特開設增進職能相關線上課程，歡迎對於影像編修與視覺設計、外語、投資理財有興趣的同仁報名參加。
- 二、報名方式：即日起至本校教育推廣中心報名網站報名 <http://cec.nkust.edu.tw/>。
- 三、如有任何問題歡迎來電洽詢，連絡電話：07-3814526#12846蔡宛汝。

正本：公私立大專院校、各公私立高級職業學校、各公私立高級中學、各直轄市及縣市政府、各縣市政府教育局處

副本：本校教育事業暨產品推廣處教育推廣中心

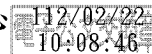

國立臺北大學





國立高雄科技大學

線上課程大集合

Photoshop 影像編修與視覺設計

上課日期 | 112.03.10-06.02 (每週五上課)
上課時間 | 18:30-21:00 課程費用 | \$5,250

報名網址



帶著您的小確幸，翻身吧!-外幣、基金、股票實戰操作篇

上課日期 | 112.03.14-06.06 (每週二上課)
上課時間 | 19:00-21:00 課程費用 | \$3,500

報名網址



背包客英文旅遊實務

上課日期 | 112.03.14-06.06 (每週二上課)
上課時間 | 19:00-21:00 課程費用 | \$3,500

報名網址



多多益善聽力口說養成

上課日期 | 112.03.15-06.07 (每週三上課)
上課時間 | 19:00-21:00 課程費用 | \$3,500

報名網址



讓生活稅務融入你的日常

上課日期 | 112.03.16-06.08 (每週四上課)
上課時間 | 19:00-21:00 課程費用 | \$3,500

報名網址



會計基礎一點通

上課日期 | 112.03.20-06.12 (每週一上課)
上課時間 | 19:00-21:00 課程費用 | \$3,500

報名網址



資產妥善規劃最佳利器-信託實務

上課日期 | 112.04.12-06.14 (每週三上課)
上課時間 | 19:00-21:00 課程費用 | \$3,500

報名網址



人工智慧選股擇時之運用 (※與實體同步)

上課日期 | 112.05.06-07.09 (每週六上課)
上課時間 | 14:00-16:00 課程費用 | \$3,500

報名網址



金融商品自動化交易

上課日期 | 112.05.06-07.29 (每週六上課)
上課時間 | 19:00-21:00 課程費用 | \$3,500

報名網址



教推處 FB



線上客服



連絡電話

07-381-4526
#12846